

- REBOCO EXTERIOR EM CAL "TRASS" SCHAEFFER EM DUAS CAMADAS DE 12mm+8mm
- PLACA DE ISOLAMENTO TÉRMICO EM FIBRAS DE MADEIRA "HERAKLITH" 50mm
- RIPAS DE MADEIRA 30mmX50mm
- ENCHIMENTO DE PAREDE EM BARRO LEVE DE 400kg/m³ 180mm
- RIPAS DE MADEIRA 30mmX50mm
- REVESTIMENTO EM CANAS 20mm
- REBOCO INTERIOR EM BARRO EM DUAS CAMADAS DE 12mm+8mm

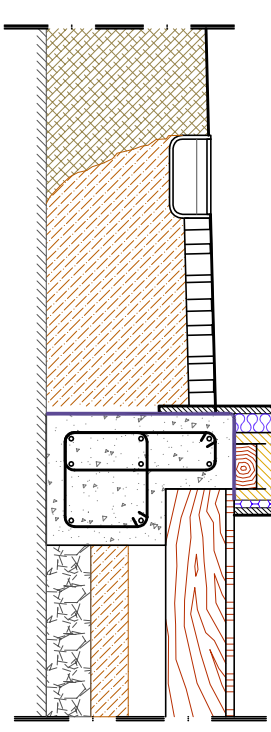

NOTAS:

SCRIPT: SCR
 VISTA PLOT: a1
 ESCALA PLOT: 1=
 DWG LAYER: ?
 XREFS: -
 DESENHADO POR: jn

www.CasaDaCor.com		Joachim Reinecke		+351 968 720 424	
DESIGNAÇÃO DO PROJECTO	PROJECTO CASA MODELO	NOME DO REQUERENTE	CASA DA COR	ESCALA	1/10, 1/20
INDICAÇÃO DE PORMENORES	...	LOCAL DA OBRA	...	DATA	DEZ2009
				REVISÃO	
				NÚMERO	01
				SUBSTITUI	
				O TÉCNICO	